

### Legende

- Grenze des räumlichen Geltungsbereiches
- Baugrenze
- Sondergebiet mit integrierter landwirtschaftlicher Nutzung mit der Zweckbestimmung - Agri-Photovoltaik
- Modultische Photovoltaik
- Speicher zur Zwischenspeicherung des Stroms
- Trafostationen
- betriebsbedingte Erschließung des Sondergebietes über öffentlichen Weg
- Betriebsarbeitsschutzzone Leitungen
- Hochspannungsleitung der TEN Thüringer Energienetze GmbH & Co.KG
- Informationskabel der TEAG Thüringer Energie AG
- Hochspannungsleitung der TEN Thüringer Energienetze GmbH & Co.KG
- Betriebsarbeitsschutzzone Leitungen
- Fläche für die Landwirtschaft
- Verzicht auf Beleuchtung im Geltungsbereich des Vorhabenbezogenen Bebauungsplan (Vermeidungsmaßnahme V 1)
- Fläche zum Erhalt der vorhandenen Gehölzstrukturen (Vermeidungsmaßnahme V 2)
- Erhalt des gesetzlich geschützten Biotops "Lesesteinhaufen mit Gehölzen und ruderalen Grasfluren" (Vermeidungsmaßnahme V 3)
- Bodenschutz in der Bauphase und Bodenkundliche Baubegleitung im Geltungsbereich des Vorhabenbezogenen Bebauungsplan (Vermeidungsmaßnahme V 4)
- Verwendung kleinerdurchlässiger Zäune (Minderungsmaßnahme M 1)
- Umwandlung von Ackerflächen in extensives Grünland entlang der Waldstrukturen (Ausgleichsmaßnahme A 1)
- Umwandlung von Ackerflächen in extensives Grünland in Hangbereichen (Ausgleichsmaßnahme A 2)
- Gemarkungsgrenze
- Flurgrenze
- Flurstücksgrenze
- Flurstücknummer

### Agrar-PV-System nach DIN SPEC Kategorie II, Var. 2.1

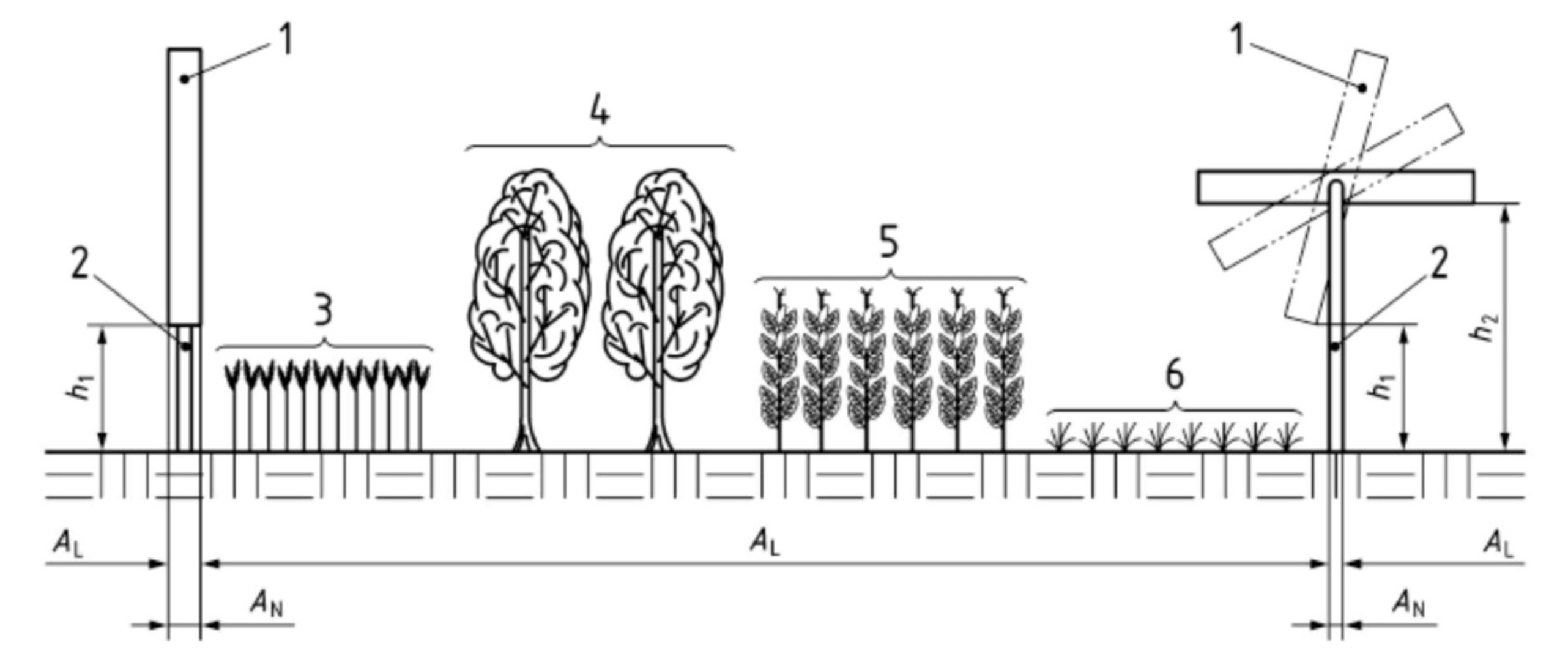

- Legende**
- $A_L$  landwirtschaftlich nutzbare Fläche
  - $A_N$  landwirtschaftlich nicht nutzbare Fläche
  - $h_1$  lichte Höhe unter 2,10 m
  - $h_2$  lichte Höhe über 2,10 m
  - 1 Beispiele zu Solarmodulen
  - 2 Aufständering;
  - 3 bis 6 Beispiele landwirtschaftlicher Kulturen

### Detail Module

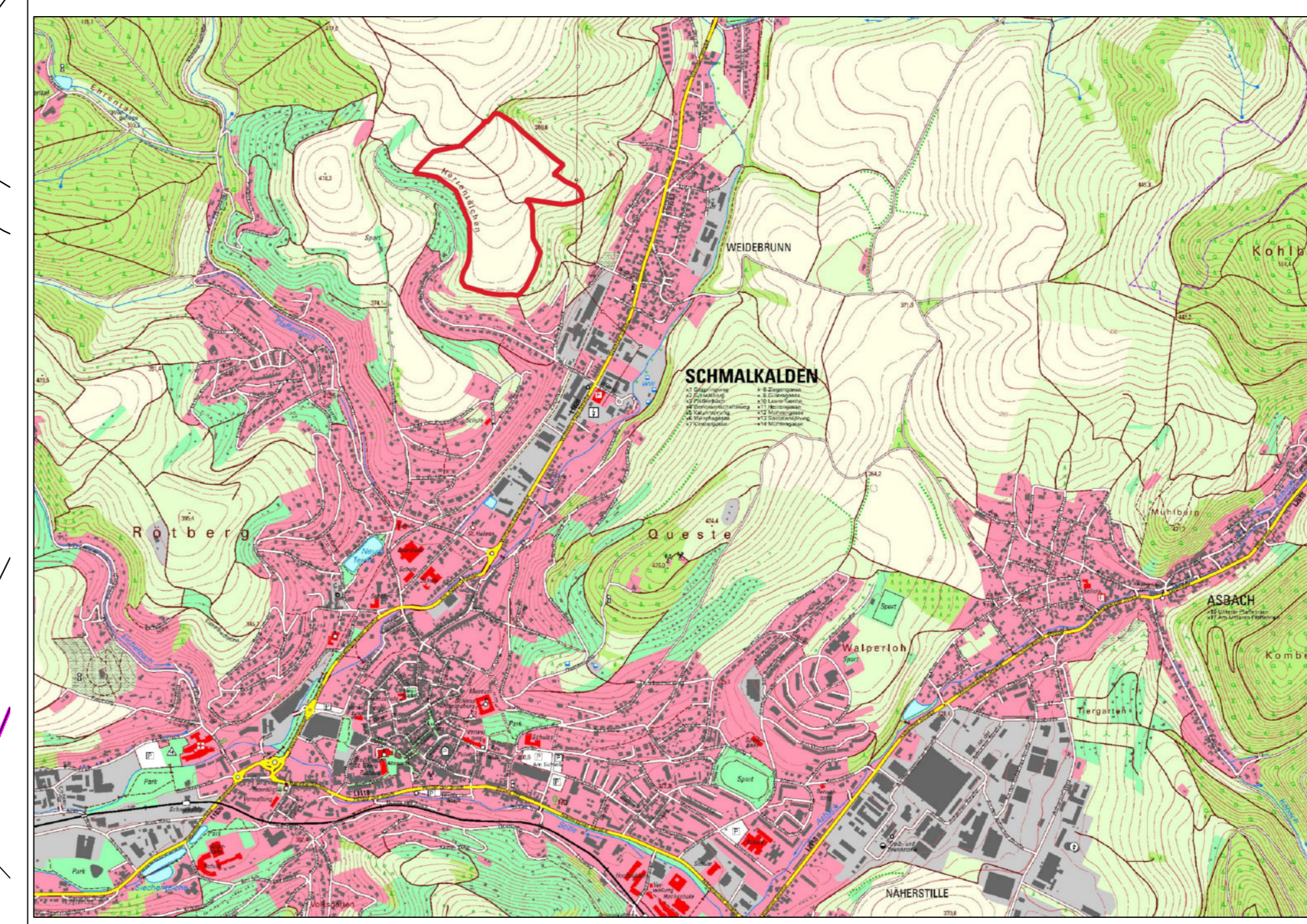
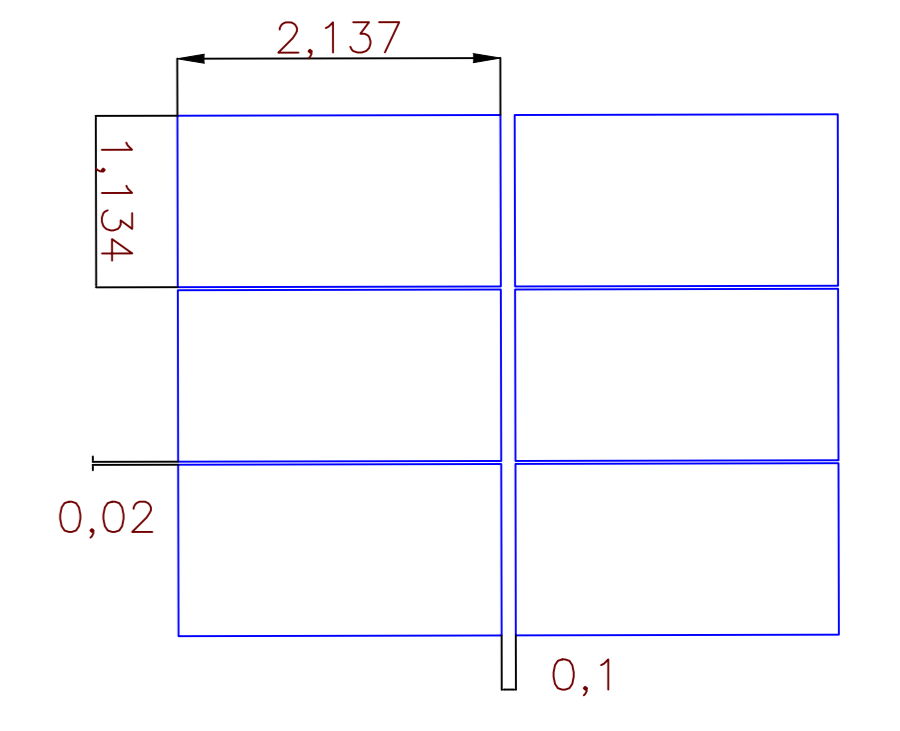

### Vorhaben- und Erschließungsplan zum Vorhabenbezogenen Bebauungsplan "Sondergebiet Energiegewinnung aus Photovoltaik - Der Sandacker"

Planzeichnung  
M 1: 1.000

Bauleitplanung

Vorhabensträger:

B19 ARCHITEKTEN  
Landschaftsarchitektin Andrea Fritz  
Nürnberger Straße 27  
D-36456 Barchfeld-Immelborn  
info@b19-architekten.com

1. Breitung H&H PV GmbH  
Nordstraße 14  
08557 Breitung  
E-Mail: p.heimrich@gmx.de

Stadtverwaltung Schalkalden

Stand: 22.06.2024