

Legende

- Grenze des räumlichen Geltungsbereiches
- Baugrenze
- Sondergebiet mit integrierter landwirtschaftlicher Nutzung mit der Zweckbestimmung - Agri-Photovoltaik
- Modultische Photovoltaik
- Speicher zur Zwischenspeicherung des Stroms
- Trafostationen
- betriebsbedingte Erschließung des Sondergebietes über öffentlichen Weg
- Betriebsarbeitsschutzzone Leitungen
- Hochspannungleitung der TEN Thüringer Energienetze GmbH & Co.KG
- Informationskabel der TEAG Thüringer Energie AG
- Hochspannungleitung der TEN Thüringer Energienetze GmbH & Co.KG
- Betriebsarbeitsschutzzone Leitungen
- Fläche für die Landwirtschaft
- Verzicht auf Beleuchtung im Geltungsbereich des Vorhabenbezogenen Bebauungsplan (Vermeidungsmaßnahme V 1)
- Fläche zum Erhalt der vorhandenen Gehölzstrukturen (Vermeidungsmaßnahme V 2)
- Erhalt des gesetzlich geschützten Biotops "Lesesteinhaufen mit Gehölzen und ruderalen Grasfluren" (Vermeidungsmaßnahme V 3)
- Bodenschutz in der Bauphase und Bodenkundliche Baubegleitung im Geltungsbereich des Vorhabenbezogenen Bebauungsplan (Vermeidungsmaßnahme V 4)
- Verwendung kleinerdurchlässiger Zäune (Minderungsmaßnahme M 1)
- Umwandlung von Ackerflächen in extensives Grünland entlang der Waldstrukturen (Ausgleichsmaßnahme A 1)
- Umwandlung von Ackerflächen in extensives Grünland in Hangbereichen (Ausgleichsmaßnahme A 2)
- Gemarkungsgrenze
- Flurgrenze
- Flurstücksgrenze
- Flurstücknummer

Agrar-PV-System nach DIN SPEC Kategorie II, Var. 2.1

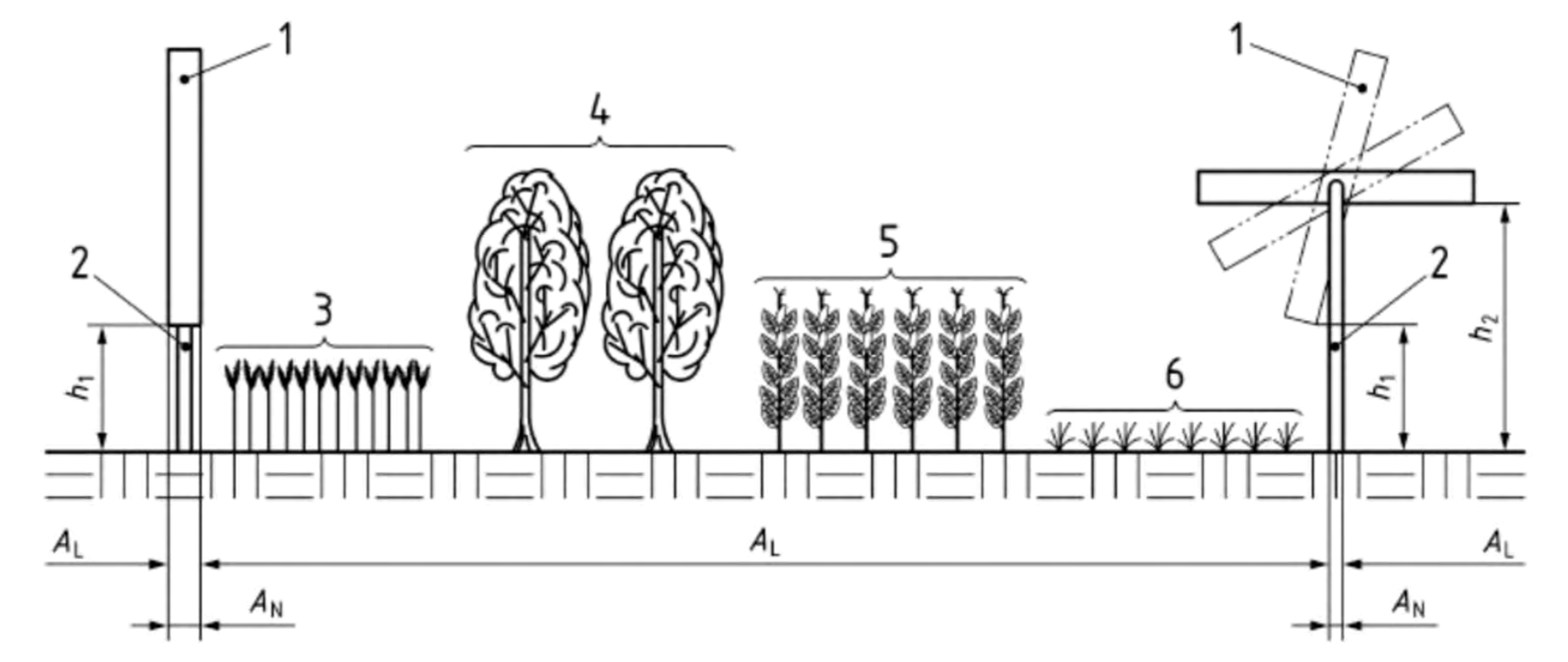

- Legende**
- A_L landwirtschaftlich nutzbare Fläche
 - A_N landwirtschaftlich nicht nutzbare Fläche
 - h_1 lichte Höhe unter 2,10 m
 - h_2 lichte Höhe über 2,10 m
 - 1 Beispiele zu Solarmodulen
 - 2 Aufständering;
 - 3 bis 6 Beispiele landwirtschaftlicher Kulturen

Detail Module

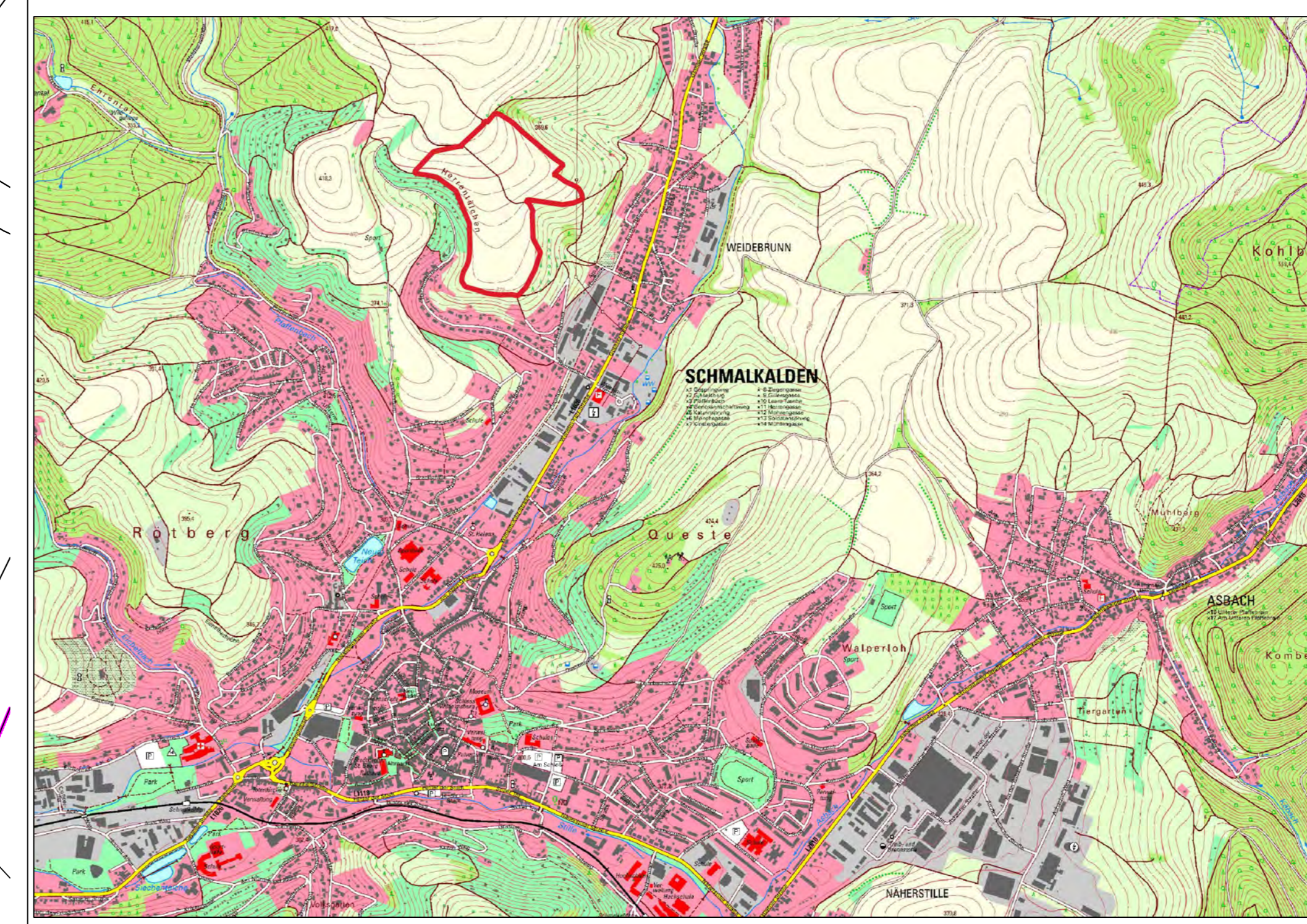
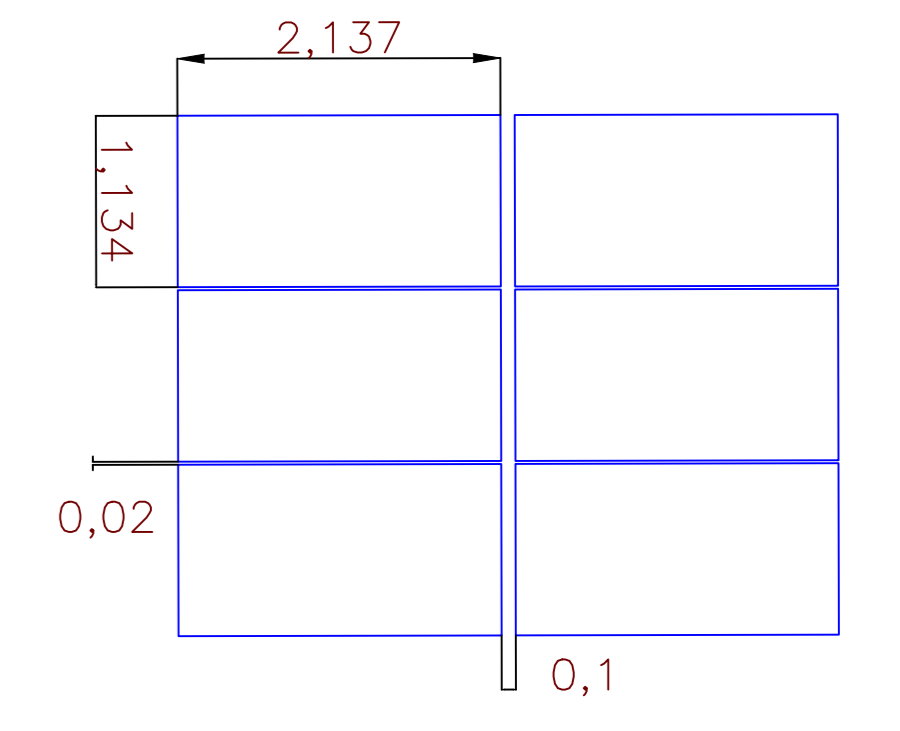

Vorhaben- und Erschließungsplan zum Vorhabenbezogenen Bebauungsplan "Sondergebiet Energiegewinnung aus Photovoltaik - Der Sandacker"

Planzeichnung
M 1: 1.000

Bauleitplanung

Vorhabensträger:

B19 ARCHITEKTEN
Landschaftsarchitektin Andrea Fritz
Nürnberger Straße 27
D-36456 Barchfeld-Immelborn
info@b19-architekten.com

1. Breitung H&H PV GmbH
Nordstraße 14
08557 Breitung
E-Mail: p.heimrich@gmx.de

Stadtverwaltung Schalkalden

Stand: 22.06.2024